

PERCORSI CLUB TREKKING

- PERCORSO DELLA CATTEDRALE
- PERCORSO DELLA TORRE DEL GIGLIO
- PERCORSO DELLA GRECIA

- |   |   |
|---|---|
| 1 PIAZZA STERI  | 22 PIAZZA DEL POPOLO                      |
| 2 CHIESA DI SAN NICOLA ALL'OLIVO                                | 23 RIONE CONCERIE                         |
| 3 CASA NATIVA DI PADRE SILVESTRO DI FRANCO                      | 24 PIAZZA SANTI ANARGIRI                  |
| 4 CATTEDRALE  | 25 COLONNA GRECA                          |
| 5 MUSEO DIOCESANO DEL CODEX PURPUREUS ROSSANENSIS               | 26 PIAZZA DE ROSIS                        |
| 6 ACQUA MOLLE E BAGNI ROMANI                                    | 27 PORTONE PRINCIPALE CHIESA SAN DOMENICO |
| 7 PIAZZETTA DEL COMMERCIO MEZZA CANNA                           | 28 ORATORIO DEL SAN MARCO                 |
| 8 CHIESA SAN GIOVANNI DI DIO PRIMO OSPEDALE                     | 29 CHIESETTA MADONNA DEL PILERO           |
| 9 ORATORIO DELLA PANAGHIA                                       | 30 PORTELLO                               |
| 10 PORTA DELLA GIUDECCA   | 31 CHIESA DI SANT'ANNA                    |
| 11 RIONE SAN MARTINO ANTICO MATTATOIO E ANTICA SINAGOGA EBRAICA | 32 CHIESETTA DI SAN MICHELE               |
| 12 CHIESA DI SAN BERNARDINO                                     | 33 FONTANA DELLA FERTILITÀ                |
| 13 PIAZZA MARTUCCI  | 34 CASA NATIVA DI SAN NILO                |
| 14 CASTELLO ARAGONESE TORRE DEL GIGLIO                          | 35 CHIESETTA DI SAN PIETRO                |
| 15 PORTA PORTELLO   | 36 CHIESA SAN BIAGIO                      |
| 16 CHIESETTA MADONNA SANTA MARIA AD NIVES                       | 37 COLONNA SANT'ISIDORO                   |
| 17 CHIESETTA DEL CARMINELLO                                     | 38 PALAZZO TOSCANO MANDATORICCIO          |
| 18 PORTA DELL'ACQUA O PORTA ROMANA                              | 39 PIAZZA MATTEOTTI STATUA DI SAN NILO    |
| 19 MONUMENTO DEI CADUTI   | 40 PIAZZA SAN BARTOLOMEO                  |
| 20 CHIESA DI SAN NILO   | 41 TEATRO "AMANTEA-PAOLELLA"              |
| 21 FONTANA DELLA SIRENA   | 42 LICEO CLASSICO SAN NILO                |
|   | 43 PORTA PENTE                            |

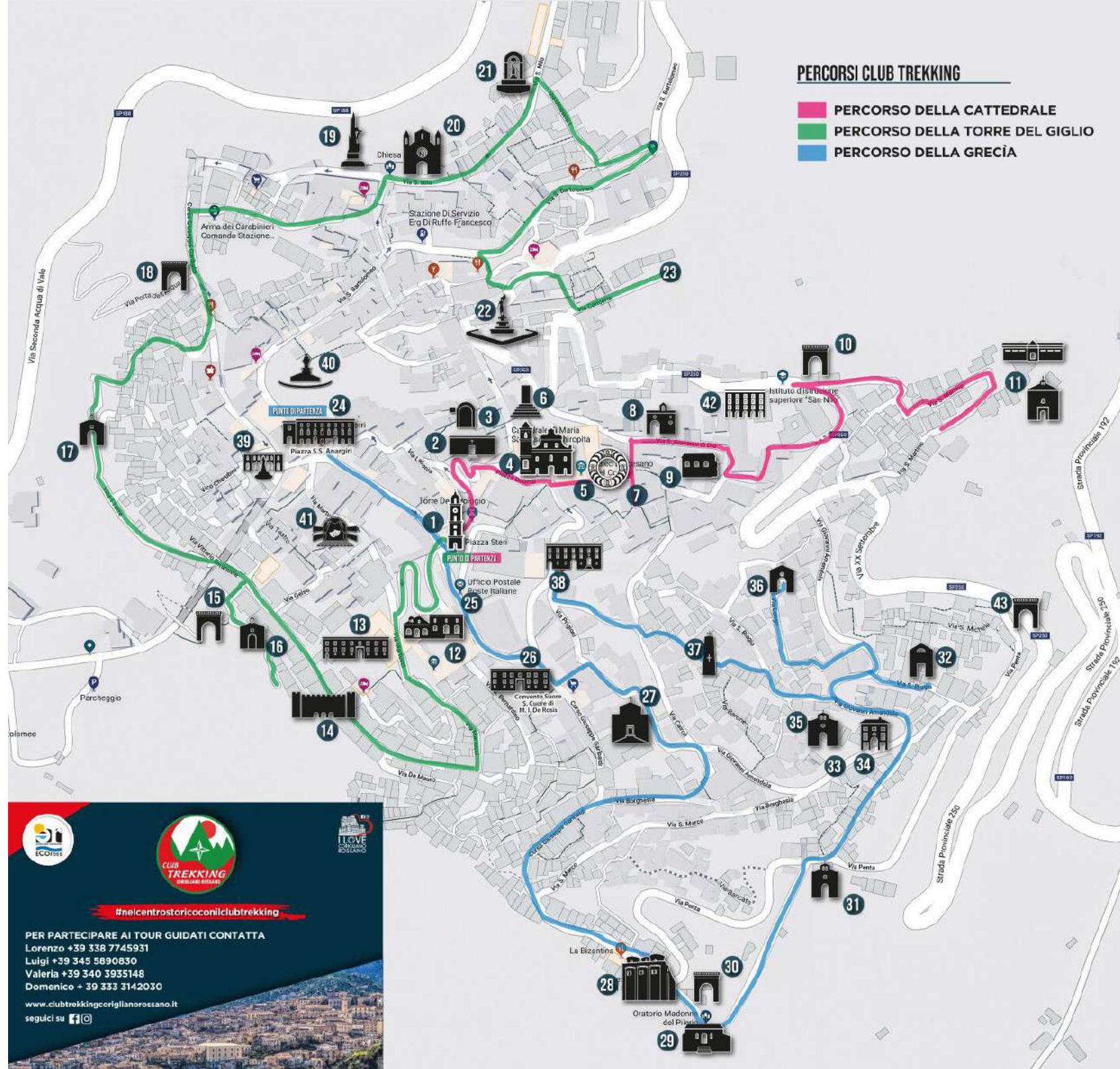

#neicentrostoricoconclubtrekking

PER PARTECIPARE AI TOUR GUIDATI CONTATTA  
 Lorenzo +39 338 7745931  
 Luigi +39 345 5890830  
 Valeria +39 340 3935148  
 Domenico +39 333 3142030

www.clubtrekkingoriglianorossano.it  
 seguici su

#neicentrostoricoconclubtrekking

Percorsi culturali  
 Centro Storico di Rossano